

Tarifs 2021

Les berges du Canal **Camping**
★★★★★

Occitanie

Villeneuve lès Béziers

Que vos vacances commencent...

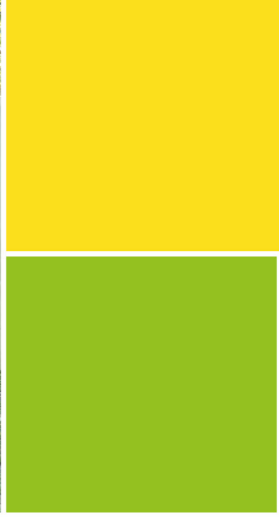
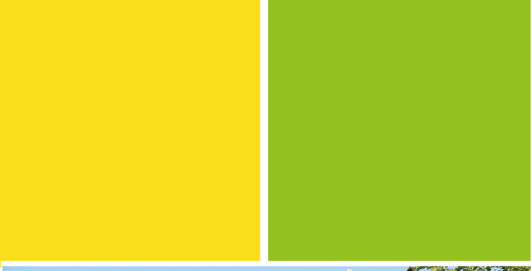

Les emplacements

Basse Saison : 13 Mars au 25 Juin
29 Août au 16 Octobre

Moyenne Saison : 26 Juin au 09 Juillet
14 Août au 28 Août

Haute Saison : 10 Juillet au 13 Août



Emplacement ` Confort sans electricité (1-2 pers.)

20,00€ 25,00€ 28,00€



Emplacement ` Confort avec electricité (1-2 pers.)

23,00€ 28,00€ 35,00€



Cycliste/Routard 1 pers. sans electricité

12,00€ 15,00€ 18,00€



Cycliste/Routard 2 pers. sans electricité

16,00€ 20,00€ 24,00€



Emplacement Camping Car (Electricité, eau, vidange)

20,00€ 23,00€ 26,00€



Véhicule Supplémentaire (Remorque, moto..)

GRATUIT 2,50€ 4,50€



Personne Supplémentaire + 5 ans / jour

5,00€ 6,00€ 7,00€



Animal (tarif/jour)

2,00€ 2,50€ 3,00€



Tente Supplémentaire (/jour)

GRATUIT 2,50€ 4,50€



Parking (/jour)

4,50€ 6,50€ 10,00€



Visiteur (Sans accès aux piscines)

5,00€ 5,00€ 5,00€



Taxes de Séjour (+ de 18 ans)

0,66€



Les hébergements



Basse Saison : 13 Mars au 25 Juin
29 Août au 16 Octobre

Moyenne Saison : 26 Juin au 09 Juillet
14 Août au 28 Août

Haute Saison : 10 Juillet au 13 Août

Mobil-Home
2/4 personnes 23m2
2 Chambres

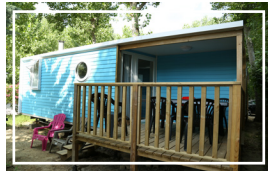

320,00€ 500,00€ 640,00€

Mobil-Home
4-6 personnes 28m2
2 Chambres
+ Banquette convertible



370,00€ 580,00€ 800,00€

Mobil Home PMR
4-6 personnes 35m2
2 Chambres
+ Banquette convertible



370,00€ 580,00€ 800,00€

Mobil Home
6-8 personnes 32m2
3 Chambres
+ Banquette convertible



470,00€ 730,00€ 880,00€

Tarif à la nuitée

	1 nuit	2 nuits	3 nuits	4 nuits
1/2 personnes 	55,00€	95,00€	145,00€	190,00€
3/4 personnes 	95,00€	115,00€	165,00€	215,00€
5/6 personnes 	145,00€	165,00€	220,00€	250,00€
7/8 personnes 	190,00€	220,00€	250,00€	280,00€





Basse Saison : 13 Mars au 25 Juin
29 Août au 16 Octobre

Moyenne Saison : 26 Juin au 09 Juillet
14 Août au 28 Août

Haute Saison : 10 Juillet au 13 Août

COCO SWEAT



200,00€

320,00€

450,00€



Nuitée(s)
Basse & Moyenne
Saison

1 nuit

2 nuits

3 nuits

4 nuits

2 personnes 55,00€
3 personnes 75,00€

2 personnes 95,00€
3 personnes 120,00€

2 personnes 155,00€
3 personnes 165,00€

2 personnes 175,00€
3 personnes 190,00€

BIVOUAC

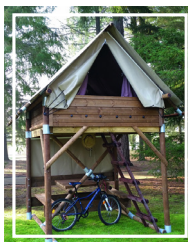

160,00€

220,00€

300,00€



Nuitée(s)
Basse & Moyenne
Saison

1 nuit

2 nuits

3 nuits

4 nuits

2 personnes 25,00€

2 personnes 45,00€

2 personnes 60,00€

2 personnes 90,00€

Les conditions



- Mobil Home à la nuitée disponible uniquement en basse saison.
- Les arrivées dans les locations se font du samedi après 15h00 au samedi 10h00 (Juillet/ Août).
- Le nombre de personnes ne peut être supérieur à celui indiqué pour le mobil-home choisi.
- Pour les tarifs à la nuitée, le choix du mobil-home est adapté au nombre de personnes. Chaque mobil home dispose d'un emplacement voiture devant celui-ci.
- Les animaux avec un poids maximum de 10 Kg sont acceptés dans les locations avec un supplément de 4€/jour et par animaux. Il vous sera demandé de fournir le carnet vétérinaire, le carnet de vaccination à jour et la catégorie du chien.
- Les locations sont entièrement équipées : vaisselle, petit électroménager, couvertures, oreillers, salon de jardin, parasol. (Inventaire sur demande)
- Trois cautions sont demandées à l'arrivée : 300€ (casse, détérioration), 70€ (ménage) et soit par chèques/espèces/CB.
- Ces cautions sont restituées à la fin du séjour et après un état des lieux effectué par notre personnel compétent.
- Le montant de la taxe de séjour en supplément est de 0.66 € par personne majeure et par jour.
- En juillet et août, les tarifs sont à la semaine. En dehors de cette période, les prix sont à la nuitée.
- Réduction pour les séjours supérieur à 7 jours (hors haute saison) : demandez les tarifs.
- Les frais de dossier sont de 15 € par réservation.

Conditions Générales de Vente

Tarifs communs à toutes les saisons



Wifi 24H

3,00€



Wifi
1 semaine

12,00€



Climatisation
1 semaine

50,00€



Location petit
frigo (/semaine)

30,00€

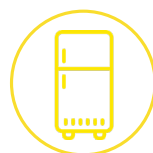

Location grand
frigo (/semaine)

45,00€



Lit + Chaise bébé
(/semaine)

25,00€



Barbecue
électrique (/semaine)

15,00€



Draps
Jetables (/lit)

8,00€



Forfait Ménage

70,00€



Petit déjeuner
(réserver la veille)

5,50€

Contrat de réservation - Booking Form



Les tarifs incluent la T.V.A. au taux de 10%
Toute modification du taux de T.V.A. sera répercutée sur les tarifs

contact@campinglbdc.com
+33 04 67 39 36 09
www.lesbergesducanal.com

NOM / NAME / NAAM

Prénom PAYS / COUNTRY
Rue Téléphone fixe
Code postal Téléphone portable
Ville E-Mail
N. Allocataire N° Immatriculation véhicule

PERSONNES PRÉSENTES DURANT LE SÉJOUR

NOM / NAME / NAAM

Prénoms / Firstname

Date de naissance / Birth

.....
.....
.....
.....

Je viens avec mon animal (Animal Race / Pet breed) - 1 animal par emplacement - Chiens Classe 1 et 2 interdits

JE RÉSERVE UN EMPLACEMENT

- Caravane / Caravan Tente / Tent
 Camping Car

SUR

- Emplacement de < 50m2 ensoleillé
 Emplacement de > 50m2 ombragé

AVEC ÉLECTRICITÉ

- Oui Non

PÉRIODE DE RÉSERVATION

Date d'arrivée / Arrival date (à partir de 14h) :

Date de départ / Departure date (avant midi)

J'accompagne ma réservation d'un chèque d'arrhes d'un montant de : 30% du montant de mon séjour + 15€ de frais de réservation
Le solde sera à régler à l'arrivée.

JE RÉSERVE UNE LOCATION

- Mobil Home 2p Coco Sweet
 Mobil Home 4/6p Bivouac
 Mobil Home 4/6p PMR (Personne à Mobilité Réduite) Mobil Home 6/8p

OPTIONS

- Barbecue Electrique Lit Bébé
 Draps Chaise Bébé

PÉRIODE DE RÉSERVATION

Date d'arrivée / Arrival date (à partir de 15h) :

Date de départ / Departure date (avant 10h) :

J'accompagne ma réservation d'un chèque d'arrhes d'un montant de : 30% du montant de mon séjour + 15€ de frais de réservation.
Le solde est à régler 30 jours avant l'arrivée.

PAIEMENT

- Chèque, à l'ordre de SAS Cap Soleil
Aucun règlement par chèque ne sera accepté à l'arrivée.
 Chèques Vacances
 Espèces

- Carte Bancaire - N° :
Exp : / Cryptogramme :
 Virement/Banktransfert
A transmettre sur le RIB suivant
IBAN : FR76 1350 6100 0015 1405 3900 167
BIC : AGRIFR PP 835

J'ai pris connaissance des Conditions Générales de Vente décrites ci-après.
A Villeneuve les Béziers,

Date :
Votre signature précédée de la mention
«Bon pour Accord» :

Signature du Camping :

Avant de nous retourner ce contrat, contactez-nous pour vous assurer de la disponibilité, surtout si vous n'avez pas réservé, ni posé une option.

Cette réservation ne prendra effet qu'à compter de notre accord écrit. Renvoyer cet exemplaire avec votre règlement à :

SAS CAP SOLEIL au capital de 200.000€ Promenade des Vernets 34420 Villeneuve lés-Béziers Tél: 04.67.39.36.09 Siret: 531 579 936 000018 Code NAF
5530 Z N° TVA Intracommunautaire FR 685 315 79 936

Conditions Générales de Vente

DISPOSITIONS GÉNÉRALES

Un contrat de location est établi et signé pour chaque séjour réservé. Il est conseillé de nous appeler avant d'envoyer votre contrat de réservation pour vous assurer de nos disponibilités. Une option pourra être prise par téléphone ou par mail, elle sera valable maximum 8 jours. Passé ce délai, et sans nouvelle de votre part, elle sera annulée. La réservation ne sera effective qu'après versement d'un acompte ainsi que du paiement des frais de dossier et après accord de notre camping. Elle sera confirmée par retour de courrier de notre part.

Toute location est nominative et ne peut être, tout ou partie, ni cédée ni sous louée. Les mineurs doivent être accompagnés de leurs parents ou de leurs tuteurs légaux. L'emplacement (tente, caravane, mobil home) définitif sera attribué par le gestionnaire du camping à l'arrivée. En aucun cas, vous ne pourrez revendiquer la réservation d'un emplacement précis.

Dans la mesure du possible, vos préférences seront satisfaites.

Le solde du séjour, ainsi que les taxes sont payables selon les délais suivants :

Emplacement : le jour d'arrivée

Mobil Home : 1 mois avant la date d'arrivée prévue, sans relance de notre part. En cas de réservation moins d'un mois avant la date d'arrivée, la totalité du montant du séjour devra être immédiatement payée pour que la réservation soit effective.

Les paiements sont acceptés en espèces, par chèque, carte de crédit, virement bancaire ou postal, chèques vacances (ANCV). Aucune réduction ne sera appliquée en cas de départ anticipé ou d'arrivée tardive. En sus du prix de la location, sera versé une Taxe de séjour dont son montant sera communiqué sur les grilles de tarifs.

Un seul véhicule est inclus dans la location et admis à pénétrer dans le camping. Tout véhicule supplémentaire doit être stationné à l'extérieur ou sur le parking du camping. Le client et/ou ses visiteurs doivent faire enregistrer leur arrivée à la Réception avant de s'installer dans le camping. Ils s'engagent à justifier de leur identité sur simple demande du réceptionniste. Le client et sa famille, et/ou ses accompagnants, s'engagent à respecter le Règlement intérieur du camping, ainsi que les consignes de sécurité affichés à l'entrée et sur le camping.

Ils informeront leurs visiteurs, avant qu'ils n'entrent sur le camping, de l'obligation qui leur est faite de les respecter aussi.

Droit à l'image : vous autorisez expressément et sans contrepartie le camping à utiliser sur tout support les photos de vous ou de vos enfants qui pourraient être prises au cours de votre séjour pour les besoins publicitaires du camping.

En cas de désaccord, vous devrez le signaler à la réception à votre arrivée.

Un arrêté préfectoral interdit l'usage des barbecues individuels, sauf électrique ou au gaz, dans le camping. Si vous n'en possédez pas, vous pourrez en louer sur place (il est conseillé de les réserver par avance).

Le camping est une propriété privée. La Direction se réserve le droit de refuser toute entrée, ou d'expulser toute personne venant troubler l'ordre dans son enceinte, ainsi que tout visiteur non déclaré à l'accueil. Les clients et/ou leurs visiteurs sont tenus de respecter les horaires d'ouverture de la Réception ainsi que les horaires et la vitesse de circulation des véhicules dans le camping. En cas d'annulation de votre séjour, de votre fait, il vous sera retenu, ou vous resterez devoir, les frais de dossier et, à titre d'indemnité de rupture du contrat, un montant proportionnel au coût intégral du séjour :

	+ de 60 jours avant arrivée	Entre 30 et 60 jours avant arrivée	30 jours à l'arrivée
Emplacements	0%	0%	L'acompte
Mobil Home	5%	20%	100%

Toute annulation de réservation doit être effectuée par écrit, en recommandé, pour être prise en compte par notre camping. Sans message dans les 24 heures suivant la date d'arrivée prévue, si l'emplacement ou le mobil home n'est pas occupé par le client, la location sera considérée comme annulée, l'acompte sera gardé en dédommagement et le bien loué sera remis en location, le client perdra tous ses droits. Si la location a été intégralement payée, elle pourra être partiellement remboursée si le bien a pu être reloué par le camping. Les départs se font pendant les heures d'ouverture de la réception. Pour tout départ après midi, sans l'autorisation préalable de la Direction, il vous sera facturé une nuit supplémentaire. La prolongation d'un séjour est interdite sans l'autorisation préalable de la Direction du Camping. Elle sera facturée en conséquence. Notre camping n'est pas adapté pour accueillir les caravanes à double essieu ni les fourgons utilitaires.

Assurance responsabilité civile obligatoire : les clients doivent être assurés. Le camping décline toute responsabilité en cas de vol, perte d'effets personnels, incendie, intempéries et en cas d'incidents relevant de la responsabilité civile du client.

ANIMAUX : Les animaux de compagnie ont l'objet d'une tarification à acquitter à l'arrivée. Les chiens de classe 1 et 2 ne sont pas admis sur le camping. Aucun animal ne sera accepté s'il n'est pas à jour de ses vaccins et s'il n'est pas tatoué. Leurs maîtres doivent présenter le carnet de vaccination le jour de l'arrivée. Leurs maîtres s'engagent tout particulièrement à respecter le règlement intérieur du camping appliqué aux animaux de compagnie. Toute détérioration ou casse du fait de l'animal sera facturée au client. Les propriétaires d'animaux admis sur le camping en sont civilement responsables. Un animal non déclaré à l'arrivée de la famille, entraînera l'expulsion de celle-ci.

EMPLACEMENTS DE CAMPING : Tout emplacement ne peut être occupé par plus de 6 personnes (bébé inclus).

MOBIL HOMES : Le nombre d'occupants (bébé inclus) ne doit pas dépasser la capacité maximale annoncée sur la documentation du camping, même avec une tente supplémentaire. L'accès au camping est refusé à toute personne supplémentaire. Le nettoyage est à la charge du client. S'il désire ne pas l'effectuer le jour du départ, il doit réserver ce service payant auprès du camping, bien avant la date de départ.

A l'arrivée : une caution de 300€ devra être versée par le client (casse et détérioration), ainsi qu'une caution ménage de 70€. Un inventaire du mobil home sera remis au client. Il est tenu de le vérifier le jour même, ainsi que l'état du mobil home, de le rapporter signé, avec ses observations. Cet inventaire servira à l'état des lieux de départ.

Au départ : La caution sera restituée ultérieurement, déduction faite éventuellement, des frais de remise en état de la location et/ou de la valeur des équipements abîmés durant le séjour du client ou manquant ultérieurement.

En cas de litige, seul le Tribunal de Béziers est compétent.



Les promotions

Joyeuses Pâques

du 04 Avril au 02 Mai 2021

Mobil Home
2-4 personnes



260 €

la semaine au lieu de 320 €

Printemps de Mai

du 01^{er} Mai au 06 Juin 2021

Coco Sweet



170 €

la semaine au lieu de 200 €

Début de saison

du 26 Juin au 09 Juillet 2021

Mobil Home
4-6 personnes

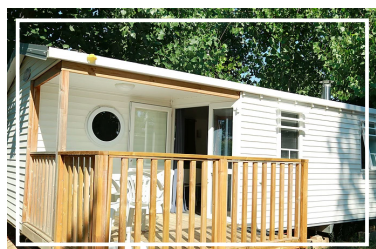

460 €

la semaine au lieu de 580 €

L'été indien

du 29 Août au 16 Octobre 2021

Mobil Home
6-8 personnes



350 €

la semaine au lieu de 470 €

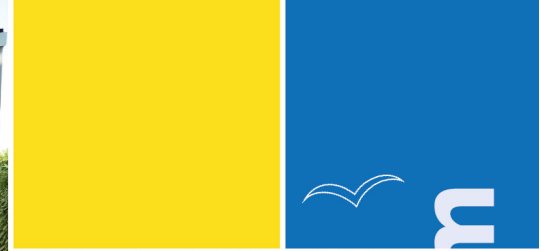

Camping Les Berges du Canal****

Promenade des Vernets
34420 Villeneuve les Béziers
contact@campinglbdc.com
04 67 39 36 09



www.campinglesbergesducanal.com